

mgr inż.
Wojciech Politański

rzeczoznawca samochodowy
z listy ministra infrastruktury RS001797

☎ +48 693 774 800

✉ info@rzeczoznawca-lodz.com

🌐 www.rzeczoznawca-lodz.com



Wycena Nr: 3/02/2025_Lancia_Musa

z dnia: 05.02.2025 r.

Wykonawca opinii: mgr inż. Wojciech Politański RS001797

Zleceniodawca: Joanna Gałązka - Doradca restrukturyzacyjny

Zadanie: Określenie wartości rynkowej

DANE IDENTYFIKACYJNE POJAZDU

Dane: [O] II-2025

Marka: LANCIA

Rok produkcji: 2007

Model: Musa 1.9 Diesel MR`08 E4

Nr Info-Ekspert: 019-00276

Wersja: Platino

Rodzaj pojazdu: Samochód osobowy

VIN: ZLA35000001098752

Data pierwszej rejestracji	24.05.2007 r., (w Polsce: 01.08.2022 r.)
Wskazanie drogomierza	258928 km
Okres eksploatacji pojazdu (24.05.2007 r.-05.02.2025 r.)	212 mies.
Kolor powłoki lak., (rodzaj lakieru)	czarny 2-warstwowy z efektem metalicznym
Oznaczenie typu	BMPV
Dop. masa całkow.	1775 kg
Rodzaj nadwozia	minivan 5 drzwiowy
Jednostka napędowa	z zapłonem samoczynnym
Pojemność / Moc silnika	1910 ccm / 74 kW (101 KM)
Doładowanie	turbosp. z chłodn. powietrza
Norma spalin	E4
Rodzaj skrzyni biegów	manualna
Rodzaj napędu	przedni (4x2)

WYPOSAŻENIE STANDARDOWE (2007.11 - 2008.12)

L.p.	Nazwa elementu wyposażenia	L.p.	Nazwa elementu wyposażenia
1	ABS + EBD - system dystrybucji siły hamowania	17	Radioodtworacz CD
2	Dach regulowany elektrycznie przezroczysty	18	Siedzenia tylne dzielone asymetrycznie
3	Dźwignia zmiany biegów pokryta skórą	19	Sygnalizacja niezapiętych pasów bezpieczeństwa przednich
4	Fotel kierowcy z regulacją wysokości	20	Szyby przednie regulowane elektrycznie
5	Immobilizer	21	Szyby tylne przyciemniane
6	Kierownica pokryta skórą	22	Szyby tylne regulowane elektrycznie
7	Klimatyzacja automatyczna 2 strefowa	23	Światła p/mgielne przednie
8	Kolumna kierownicy regulowana	24	Światła z regulacją kąta pochylenia
9	Koło zapasowe dojazdowe	25	Tapicerka Alcantara
10	Kurtyny powietrzne boczne	26	Tarcze kół aluminiowe 15" CHAMADE
11	Lusterka zewnętrzne podgrzewane i regulowane elektrycznie	27	Wspomaganie układu kierowniczego
12	Napinacze przednich pasów bezpieczeństwa	28	Zaglówki foteli przednich
13	Obrotomierz	29	Zaglówki siedzeń tylnych 3 szt.
14	Podłokietnik siedzeń tylnych	30	Zamek centralny zdalnie sterowany
15	Poduszka powietrzna kierowcy	31	Zderzaki w kolorze nadwozia
16	Poduszka powietrzna pasażera z możliwością odłączenia		

L.p. Nazwa pakietu / elementu pakietu wyposażenia standardowego

- 1 ABS + EBD - system dystrybucji siły hamowania
ABS - system zapobiegający blokowaniu kół
System dystrybucji siły hamowania elektroniczny EBD
- 2 Lusterka zewnętrzne podgrzewane i regulowane elektrycznie
Lusterka zewnętrzne regulowane elektrycznie
Lusterka zewnętrzne podgrzewane elektrycznie

OPIS ZAMONTOWANEGO W POJEŹDZIE OGUMIENIA

Koło	Marka, typ	Bieżnik [mm]	Zużycie [%]
Przednie lewe:	UNIROYAL 195/50 R15 82H RAIN EXPERT TL	6.0	100
Przednie prawe:	UNIROYAL 195/50 R15 82H RAIN EXPERT TL	6.0	100
Tylne lewe:	Linglong 185/55 R15 82H Green Max	4.1	100
Tylne prawe:	Linglong 185/55 R15 82H Green Max	4.1	100

STAN TECHNICZNY POJAZDU

Podczas badania stwierdzono:

SILNIK:

Silnik z zapłonem samoczynnym, usytuowany w przedniej części pojazdu -nie stwierdzono uszkodzenia

PODWOZIE:

Zawieszenie przednie oraz tylne zabudowane prawidłowo.

Amortyzatory tylne wymagają wymiany.

Przekładnia kierownicza wymaga regeneracji / wymiany

Opony pomimo wymaganej wysokości bieżnika kwalifikują się do wymiany - liczne spękania oraz nierównomierne zużycie bieżnika.

NADWOZIE:

Nadwozie polakierowane na kolor czarny.

POJAZD ZABRUDZONY - BRAK PEŁNEJ MOŻLIWOŚCI WERYFIKACJI NADWOZIA

Liczne odpryski i ubytki powłoki lakiwerowej - Dach, spoiler tylny, drzwi prawe przednie i tylne, błotnik prawy tylny, zderzak przedni.

KONKLUZJA:

Wartość rynkowa pojazdu to najbardziej prawdopodobna kwota środków płatniczych, jaką należy zapłacić za określony pojazd na wolnym rynku w ramach wymiany towarowo-pieniężnej (kupna-sprzedazy) w warunkach konkurencji.

W celu przywrócenia pełnych walorów estetycznych, pojazd wymaga pracy mającej wpływ na jego wartość - odzwierciedlono w zastosowanych korektach

KOREKTY

WARTOŚĆ BAZOWA BRUTTO (213 mies.)			11 650 zł
KOREKTA ZA PRZEBIEG			702 zł
KOREKTA ZA OGUMIENIE			- 512 zł
KOREKTY RÓŻNE			- 1 728 zł
Opis korekty:	[%]	Wartość [zł]	
Zadana szacunkowa korekta z tytułu wcześniejszych napraw	-5.0	- 617	
Regionalna sytuacja rynkowa	-5.0	- 617	
Indywidualny zakup za granicą (z UE)	-4.0	- 494	

Wartość rynkowa brutto wyżej zidentyfikowanego pojazdu, w stanie jak przed szkodą, określona na dzień wykonania opinii wynosi:

10 100 zł

(Słownie: dziesięć tysięcy sto złotych)

W tym VAT (23.0%) 1 888.62 zł

Wartość brutto pojazdu w stanie uszkodzonym określona na dzień wykonania opinii wynosi:

3 700 zł

(Słownie: trzy tysiące siedemset złotych)

W tym VAT (23.0%) 691.87 zł

Wartości określono na podstawie:

- notowań wartości rynkowych z bazy pojazdów 'Komputerowego Systemu INFO-EKSPERT' na II-2025 zaakceptowanych przez wykonawcę opinii,
- korekt mających wpływ na wartość pojazdu,
- analizy zbywalności pojazdu uszkodzonego

Wojciech Politański

98-100 Łask, ul. Bracka 13a

NIP 831-157-97-91

REGON 100972007

mgr inż. Wojciech Politański

Certyfikowany rzeczoznawca
samochodowy z listy Min. Infrastruktury
RS001797

DOKUMENTACJA FOTOGRAFICZNA

do wyceny nr: 3/02/2025_Lancia_Musa

z dnia: 05.02.2025 r.

DANE IDENTYFIKACYJNE POJAZDU

Dane: [O] II-2025

Marka: LANCIA

Model: Musa 1.9 Diesel MR`08 E4

Wersja: Platino

Rodzaj pojazdu: Samochód osobowy

Rok produkcji: 2007

Nr Info-Ekspert: 019-00276

VIN: ZLA35000001098752



IMG_0509



IMG_0506



IMG_0511



IMG_0507



IMG_0510



IMG_0508



IMG_0515



IMG_0570



IMG_0520



IMG_0531



IMG_0530



IMG_0523



IMG_0521



IMG_0519



IMG_0533



IMG_0518



IMG_0532



IMG_0568



IMG_0516



IMG_0517



IMG_0566



IMG_0569



IMG_0524



IMG_0534



IMG_0528



IMG_0572



IMG_0513

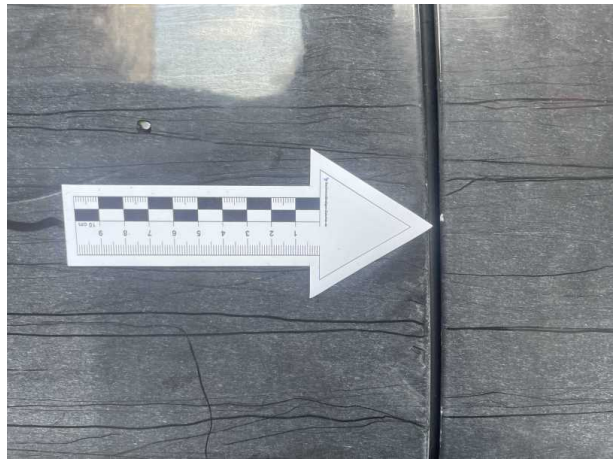

IMG_0522



IMG_0551



IMG_0529



IMG_0527



IMG_0512



IMG_0574

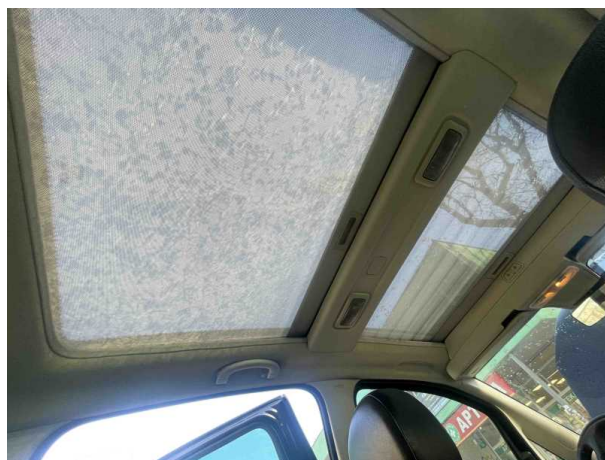

IMG_0571

ARKUSZ BADANIA POWŁOKI LAKIEROWEJ

do wyceny nr: 3/02/2025_Lancia_Musa

z dnia: 05.02.2025 r.

Wykonawca opinii: mgr inż. Wojciech Politański RS001797

Zleceniodawca: Joanna Gałązka - Doradca restrukturyzacyjny

Zadanie: Określenie wartości rynkowej

DANE IDENTYFIKACYJNE POJAZDU

Dane: [O] II-2025

Marka: LANCIA

Model: Musa 1.9 Diesel MR`08 E4

Wersja: Platino

Rodzaj pojazdu: Samochód osobowy

Rok produkcji: 2007

Nr Info-Ekspert: 019-00276

VIN: ZLA35000001098752

OPIS POWŁOKI LAKIEROWEJ

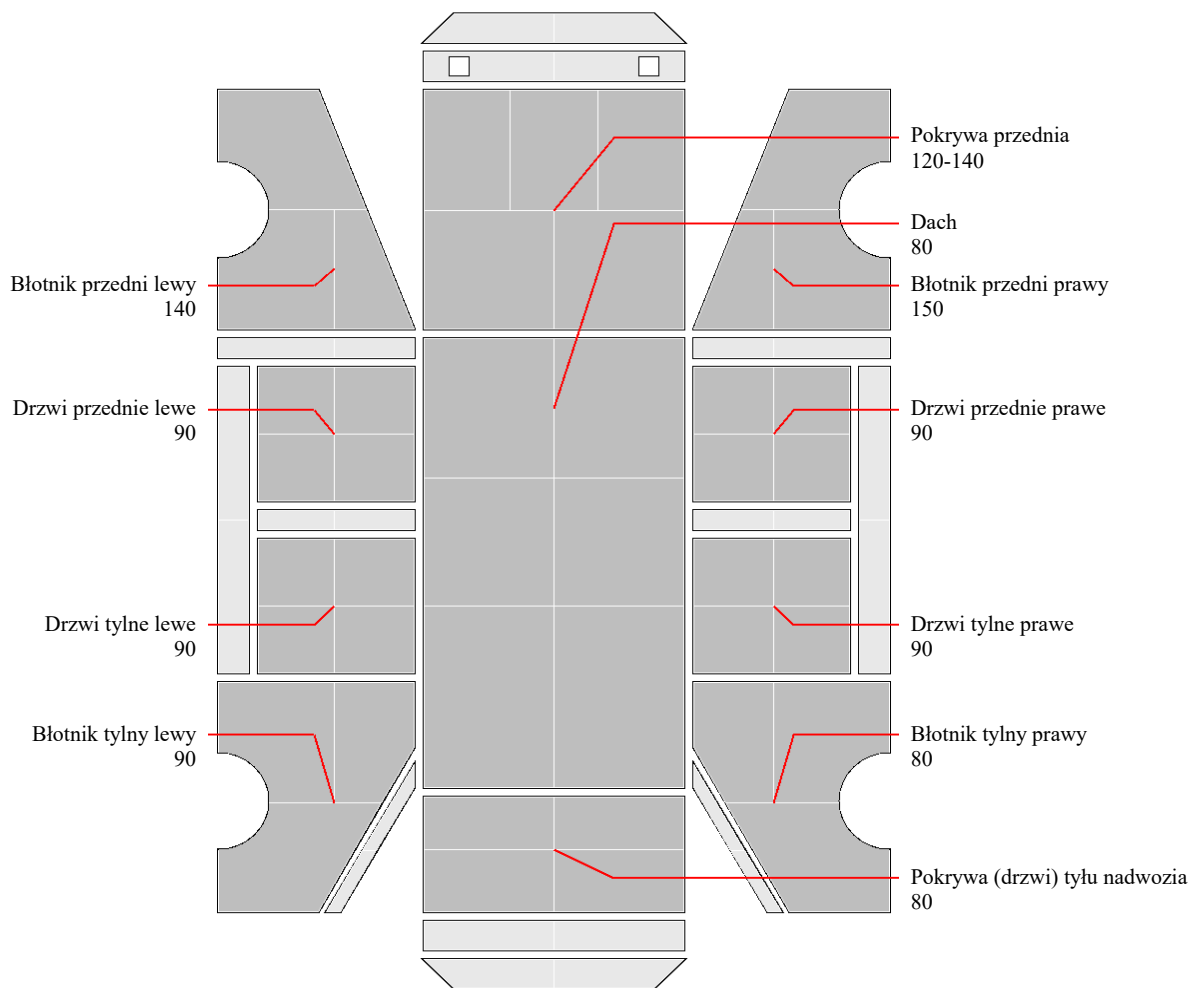

ARKUSZ USTALENIA WARTOŚCI POJAZDU

do wyceny nr: 3/02/2025_Lancia_Musa

z dnia: 05.02.2025 r.

Wykonawca opinii: mgr inż. Wojciech Politański RS001797

Zleceniodawca: Joanna Gałązka - Doradca restrukturyzacyjny

Zadanie: Określenie wartości rynkowej

DANE IDENTYFIKACYJNE POJAZDU

Dane: [O] II-2025

Marka: LANCIA

Rok produkcji: 2007

Model: Musa 1.9 Diesel MR`08 E4

Nr Info-Ekspert: 019-00276

Wersja: Platino

Rodzaj pojazdu: Samochód osobowy

VIN: ZLA35000001098752

USTALENIE WARTOŚCI POJAZDU**KATALOG WARTOŚCI BAZOWYCH (BRUTTO)**

rok	mies.	wart. z katal. [zł]	wart. zadana [zł]
2008	05	12550	12550
2007	05	11650	11650

WARTOŚĆ BAZOWA BRUTTO (213 mies.)

11 650 zł

Normatywny okres eksploatacji

213 mies.

DATA PIERWSZEJ REJESTRACJI

24.05.2007 r.

Rzeczywisty okres eksploatacji

212 mies.**LISTA WYPOSAŻENIA:**

Lista wyposażenia na podstawie informacji z bazy danych na okres: 2007.11 - 2008.12

Przebieg normatywny

302 000 km

Przebieg rzeczywisty odczytany

258 928 km

KOREKTA ZA PRZEBIEG

702 zł

po korekcie:

12 352 zł**ZASTOSOWANE KOREKTY RÓŻNE:****Opis korekty:**

Zadana szacunkowa korekta z tytułu wcześniejszych napraw

[%]

Wartość [zł]

-5.0

- 617

Regionalna sytuacja rynkowa

-5.0

- 617

Indywidualny zakup za granicą (z UE)

-4.0

- 494

KOREKTY RÓŻNE

- 1 728 zł

po korekcie:

10 624 zł**STAN OGUMIENIA:**

Oś	Koło	Cena [zł]	Zuż. [%]	Bieżn. [mm]	Koło	Cena [zł]	Zuż. [%]	Bieżn. [mm]	Koło	Cena [zł]	Zuż. [%]	Bieżn. [mm]	Koło	Cena [zł]	Zuż. [%]	Bieżn. [mm]
Przednia	Lewe	263	100	6.0	Prawe	263	100	6.0	Lewe	249	100	4.1	Prawe	249	100	4.1
			*					*						*		

KOREKTA ZA OGUMIENIE

- 512 zł

po korekcie:

10 112 zł

WARTOŚĆ RYNKOWA BRUTTO PO ZAOKRĄGLENIU

10 100 zł

Wojciech Politański

98-100 Łask, ul. Bracka 13a
NIP 831-157-97-91
REGON 100972007

mgr inż. Wojciech Politański

Certyfikowany rzeczoznawca
samochodowy z listy Min. Infrastruktury
RS001797

ARKUSZ USTALENIA WARTOŚCI POJAZDU W STANIE USZKODZONYM

do wyceny nr: 3/02/2025_Lancia_Musa

z dnia: 05.02.2025 r.

Wykonawca opinii: mgr inż. Wojciech Politański RS001797

Zleceniodawca: Joanna Gałązka - Doradca restrukturyzacyjny

Zadanie: Określenie wartości rynkowej

DANE IDENTYFIKACYJNE POJAZDU

Dane: [O] II-2025

Marka: LANCIA

Rok produkcji: 2007

Model: Musa 1.9 Diesel MR`08 E4

Nr Info-Ekspert: 019-00276

Wersja: Platino

Rodzaj pojazdu: Samochód osobowy

VIN: ZLA35000001098752

Wartość pojazdu nieuszkodzonego (założony wiek pojazdu jak w dniu wyceny - 212 mies.)

10 100 zł

Współczynnik amortyzacji pojazdu

0.19**CZĘŚCI DO NAPRAWY**

L.p.	Nazwa elementu	Lewy/Prawy
1 Nadwozie		
1	Pokrywa przednia	+
2	Drzwi boczne przednie	P
3	Drzwi boczne tylne	P
4	Błotnik tylny	P
5	Dach kpl.	+
2 Wyposażenie		
6	Zderzak przedni kpl.	+
7	Reflektor kpl.	L i P

WYCENA ZESPOŁÓW POJAZDU

L.p.	Nazwa zespołu	Udział [%]	Zniszczenie [%]	Wart. poz. zesp. [zł]
1	Nadwozie	23	8	2 137
2	Wyposażenie	42	1	4 200
3	Silnik z osprzętem	15	0	1 515
4	Układ napędowy	6	0	606
5	Zawieszenie przednie z układem kierowniczym	7	0	707
6	Zawieszenie tylne	3	0	303
7	Reszta	4	0	404

Bazowa wartość głównych zespołów pojazdu**9 872 zł****WYLICZENIE WARTOŚCI POJAZDU W STANIE USZKODZONYM****Metoda zredukowanego kosztu naprawy w oparciu o szacunkowy koszt naprawy**

Wartość pojazdu nieuszkodzonego przy założonym wieku		10 100 zł
Koszt naprawy oszacowany na podstawie obrazu uszkodzeń	9 822 zł	
Współczynnik redukcji kosztu części	0.30	
Współczynnik redukcji pozostałych składników naprawy	0.65	
Wstępnie zredukowany koszt naprawy	6 276 zł	
Współczynnik zmiany kosztu naprawy	1.02	
Zredukowany koszt naprawy	6 401 zł	3 699 zł

Metoda stopnia uszkodzenia

Wartość pojazdu nieuszkodzonego przy założonym wieku		10 100 zł
Stopień uszkodzenia	0.0226	9 872 zł
Współczynnik stopnia uszkodzenia	0.92	9 082 zł
Współczynnik uszkodzeń ukrytych	0.97	8 810 zł

ARKUSZ USTALENIA WARTOŚCI POJAZDU W STANIE USZKODZONYM

do wyceny nr: 3/02/2025_Lancia_Musa

z dnia: 05.02.2025 r.

Współczynnik zbywalności pojazdu uszkodzonego	0.19	1 674 zł
---	------	-----------------

PODSUMOWANIE

Wartość pojazdu uszkodzonego określona: Metodą zredukowanego kosztu naprawy.	3 698 zł
WARTOŚĆ RYNKOWA BRUTTO PO ZAOKRĄGLENIU	10 100 zł
Zaokrąglona wartość pojazdu uszkodzonego	3 700 zł
Różnica wartości pojazdu przed i po szkodzie	6 400 zł
Współczynnik kosztu naprawy wzg. wartości rynkowej	0.97